BAD3R
:: مراقب عام سابق ::

// التعديل فى [Grub Loader] ملف menu.lst //

سلام عليكم ..

صباح الخير ..

واسعد الله اوقاتكم بالخير والمسرات

=====================================

- الدرس : العب والتعديل [Grub Loader when Dual Booting]
- الكاتب : [BAD3R ALOTAIBI]
- التوزيعه : [LINUX MINT 4]
- نوع الدرس : تعديل ملف menu.lst + أوامر
- المستوى : متوسطة
- الساعه : 10:30 صباحاً
- اليوم : الاثنين
- المزاج : >>}{<<
- تاريخ الدرس : 12\1\1429
- الايميل : ME2[at]hotmail[dot]com

=====================================

- درس اليوم : عباره عن العب فى اعدادات (التوقيت) لدخول فى عملية (boot) مع الوندوز بحيث يمكننا تقليل الوقت (الاقلاعي) وذالك بالدخول عن طريق الـ (grub) والدخول الى (LINUX) او (Windows) .. وذالك التعديل فى الوقت الافتراضي .. من خلال (Grub Loader) ..
- ورايح يكون التعديل فى ملف (menu.lst) ... حيث ان الوقت الافتراضي (10) . . . وانا قمت بالتعديل على الملف ووضع التوقيت (30) ثانية .. حيث ان بعد التوقيت سوف يقوم بالدخول التلقائي الى ليونكس ..

- اولاً : نقوم بالدخول الى ملف الـ (menu.lst) عن طريق الترمنال نطبع الامر التالي :

كود:

```
sudo gedit /boot/grub/menu.lst
```

- أ- نطبع الـ (**command**) كما هو موضح .
- ب- أدخال الـ (**PASS**) .

- **ثانياً** : سوف يفتح معنا ملف الـ (**menu.lst**) .. وهذا هو المطلب لتعديل ..

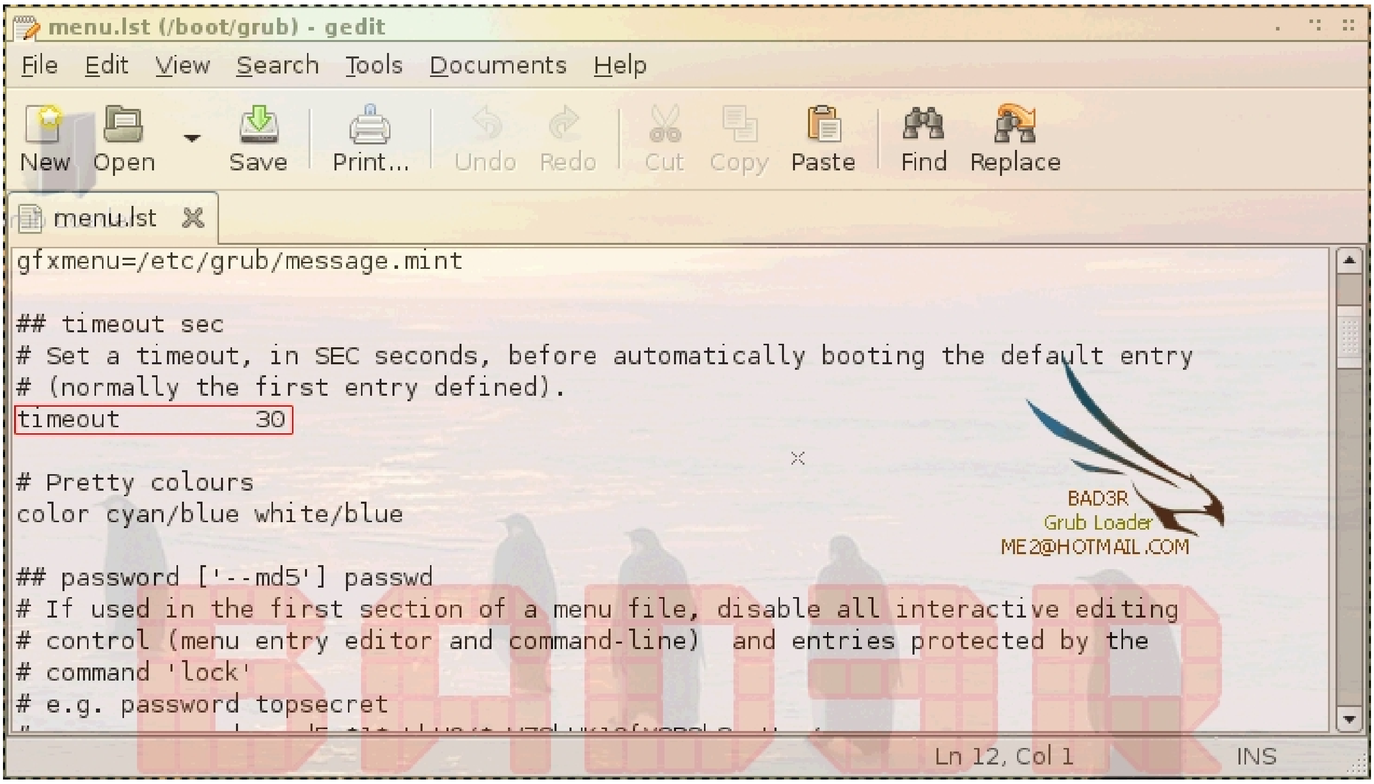

- التعديل رايح يكون امام الـ (TIMEOUT) حيث ان التوقيت الافتراضي رايح يكون

عندك (10) ..

• وتقدر تعمل (Change) على مزاجك بعدد الثواني التي تريد الدخول التلقائي .. الى ليونكس او اختيار الدخول الى وندوز .. ثم save شغلك وسوي (reboot) .. وشوف شغلك ..

تنبيه : أنا غير مسؤول عن الاستخدام والتطبيق الخطاء ..

مراجعات :

كود PHP:

```
www.dubina.ru
www.cs.bu.edu
www.techdo.com
www.pcc-services.com
```

====================================

BAD3R
LINUX 4 EVER

====================================

شكرا يا بدر على الموضوع ولكن الاسهل عندى الدخول السريع عل الباست مثلا وتعديل الثوانى من هنا

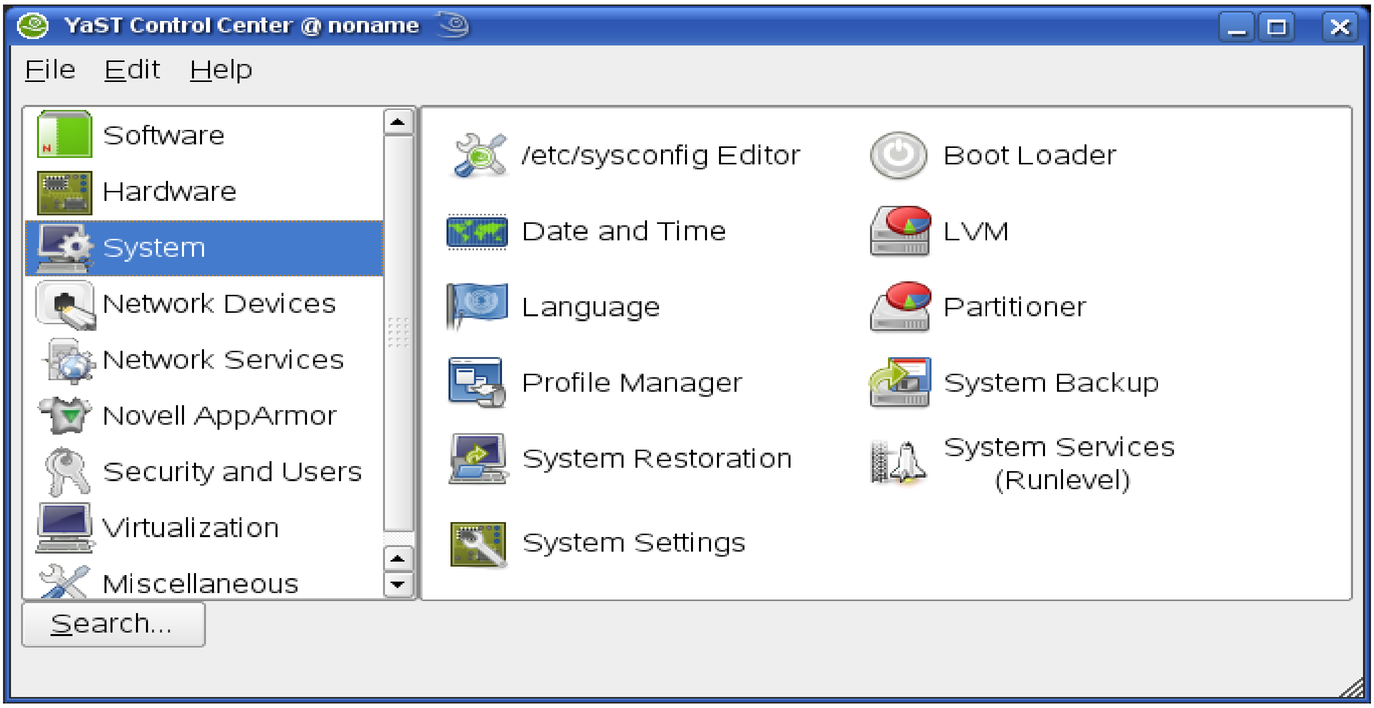

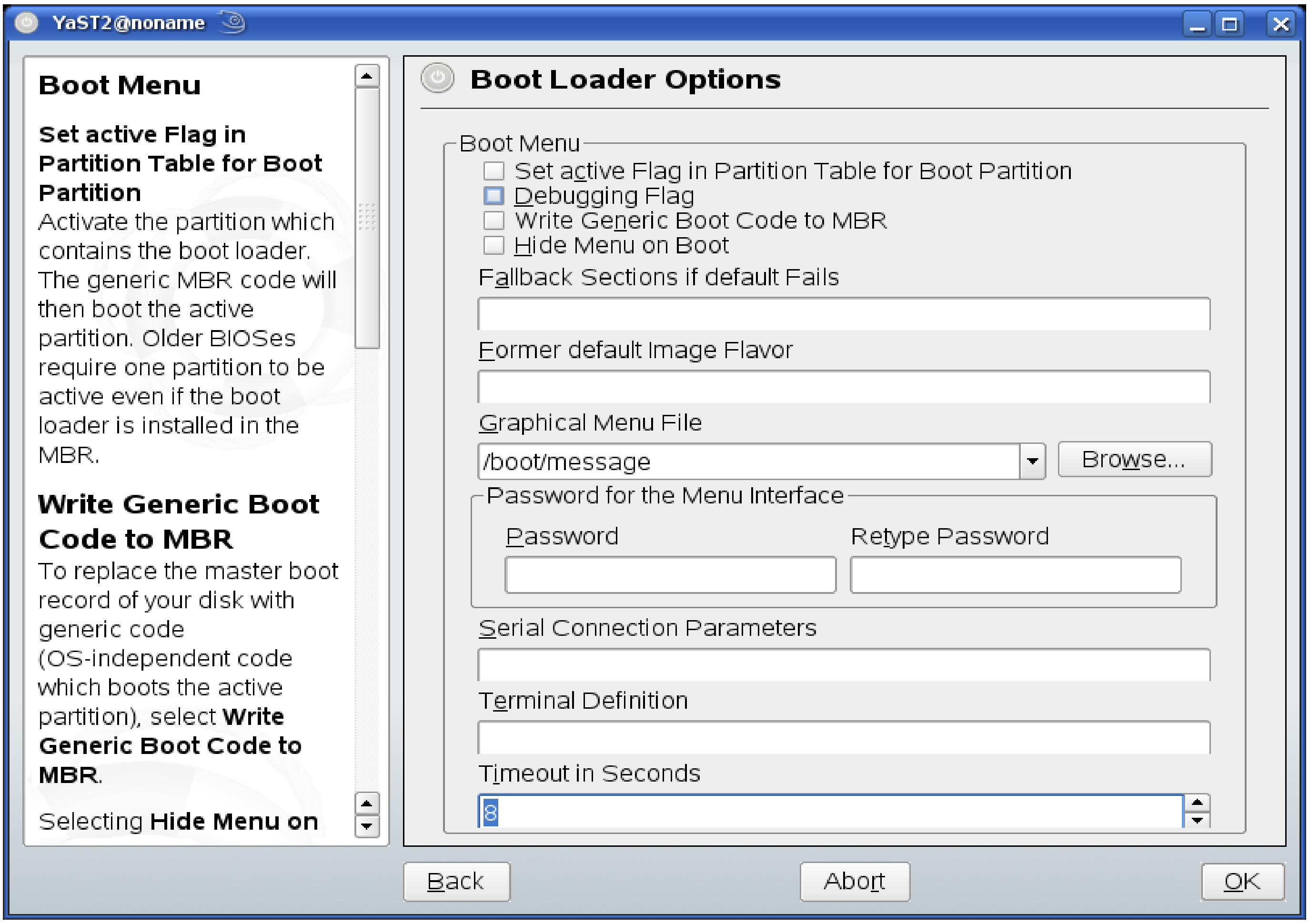

لأصحاب الأوبنتو وأخواته
برنامج starup -manager يوجد به خاصية التعديل على الوقت والباقي اكتشفه بنفسك
طريقة تنزيله
الذهاب الى Add-Remove - وكتابة الإسم في الأعلى فيظهر لك حدد عليه وقوله Apply
بعد نزوله حتحصله في System- Admin

تحياتيـ

مشكور يا بدر ودى للمنتجات ريد هات

vi /boot/grub/grub.conf

هتلاقى الـ
default=0
timeout=5
عدل التوقيت من خمس ثوانى الى اى شئ تريد والاول تختار اى من الانظمة لديك اذا
كان لديك اكتر من نظام ويندوز ولينوكس اذا كنت تريد الاقلاع للويندوز اختار رقم 1
سلاممموز

للمراجعة >>>